01 <u>Nabídkový list</u>

Město: Jablonec nad Nisou plachta centrum
Adresa: ulice 5. května, průjezd centrem na Liberec a Prahu

Viditelnost: 100 m **umístění:** kolmo ke komunikaci **velikost:** 400 x 500 cm
Poloha: průjezd centrem na Liberec a Prahu
Komunikace: městský okruh, centrum
V blízkosti se nachází: restaurace, centrum města s obchody, autobusové nádraží

02 Nabídkový list

Město: Jablonec nad Nisou, Proseč
Adresa: Prosečská ulice, hlavní tah mezi JBC a LBC silnice I/14

Viditelnost: 100 m **umístění:** kolmo ke komunikaci **velikost:** 510 x 240 cm
Poloha: průjezd obcí na Liberec
Komunikace: hlavní tah silnice I/14
V blízkosti se nachází: obytná zástavba, restaurace, pošta

03 <u>Nabídkový list</u>

Město: Jablonec nad Nisou, kruhák centrum
Adresa: ulice Mostecká/5. května, průjezd centrem na Liberec a Prahu

Viditelnost: 100 m **umístění:** kolmo ke komunikaci **velikost:** plachta 510 x 240 cm
Poloha: průjezd centrem na Liberec a Prahu
Komunikace: silnice I/14, městský okruh, centrum
V blízkosti se nachází: restaurace, centrum města s obchody, autobusové nádraží

04 Nabídkový list

Město: Liberec
Adresa: DR.Milady Horákové centrum, průjezd centrem Liberce

Viditelnost: více jak 100 m **umístění:** kolmo ke komunikaci **velikost:** 550 x 900 cm
Poloha: průjezd centrem města od Jablonce nad Nisou a dálnice
Komunikace: místní komunikace, městská čtvrť
V blízkosti se nachází: restaurace, čerpací stanice, obchody, autosalón, TESCO, NORMA

05 Nabídkový list

Město: Liberec
Adresa: Liberec – Vesec, R 10, příjezd do centra od Prahy, Turnova a Jablonce n.N.

Viditelnost: více jak 100 m **umístění:** kolmo ke komunikaci **velikost:** atyp – špička štítu
Poloha: příjezd do Liberce
Komunikace: průtah městem R 10, okrajová čtvrť
V blízkosti se nachází: Makro Liberec, autosalóny

06 Nabídkový list

Město: Ústí nad Labem centrum, Střelecká ulice
Adresa: ulice Střelecká, příjezd do centra od Teplic a nákupního centra Globus

Viditelnost: 100 m **umístění:** kolmo ke komunikaci **velikost:** na vyžádání
Poloha: příjezd do centra od Teplic .
Komunikace: městský průtah, centrum
V blízkosti se nachází: centrum města s obchody, radnice, pošta

07 Nabídkový list

Město: Jihlava
Adresa: ulice Znojemská, příjezd do města od Znojma, Třebíče a od hranic

Viditelnost: více jak 100 m **umístění:** kolmo ke komunikaci **velikost:** 510 x 240 cm
Poloha: příjezd do centra města
Komunikace: příjezd do města, obytná zóna, silnice I/38
V blízkosti se nachází: čerpací stanice, obchody, autosalóny

08 Nabídkový list

Město: Liberec
Adresa: Jungmannova ulice, příjezd do centra za sjezdem z dálnice

Viditelnost: více jak 100 m **umístění:** kolmo ke komunikaci **velikost:** 300 x 600 cm
Poloha: průjezd centrem Liberce
Komunikace: průtah městem od dálnice
V blízkosti se nachází: restaurace, čerpací stanice, centrum s obchody

09 Nabídkový list

Město: Jablonec nad Nisou, Vratislavice/Proseč
Adresa: I/14, hlavní tah mezi JBC a LBC

Viditelnost: víc jak 100 m **umístění:** kolmo ke komunikaci **velikost:** na vyžádání
Poloha: průjezd obcí na Jablonec n.N.
Komunikace: hlavní tah silnice I/14 Liberec, Jablonec n.N., Harrachov
V blízkosti se nachází: obytná zástavba, restaurace, pošta, Vratislavická kyselka

10 Nabídkový list

Město: **Liberec**
Adresa: Hejnická ulice, příjezd od Frýdlantu po silnici I/13

Viditelnost: více jak 100 m **umístění:** kolmo ke komunikaci **velikost:** plachta
Poloha: příjezd od Frýdlantu info. na vyžádání
Komunikace: silnice I. třídy č. 13, okrajová čtvrť
V blízkosti se nachází: restaurace, čerpací stanice, autobazar

11 Nabídkový list

Město: **Liberec**
Adresa: Londýnská ulice, příjezd do centra od Děčína, Č. Lípy a Hrádku n.N.(Německa)

Viditelnost: 100 m **umístění:** šikmo ke komunikaci **velikost:** 6 x 3,5 m
Poloha: okrajová část Liberce s obytnou a průmyslovou zástavbou
Komunikace: silnice I.třídy, hlavní průtah Libercem
V blízkosti se nachází: čerpací stanice, průmyslová zóna, obytná a obchodní zóna

12 Nabídkový list

Město: Liberec
Adresa: Londýnská ulice, průjezd městem u křižovatky Londýnská/Sousedská/Letná

Viditelnost: 100 m **umístění:** šikmo ke komunikaci **velikost:** 7 x 3 m
Poloha: okrajová část Liberce s obytnou a průmyslovou zástavbou
Komunikace: silnice I.třídy, hlavní průtah Libercem
V blízkosti se nachází: čerpací stanice, průmyslová zóna, obytná a obchodní zóna

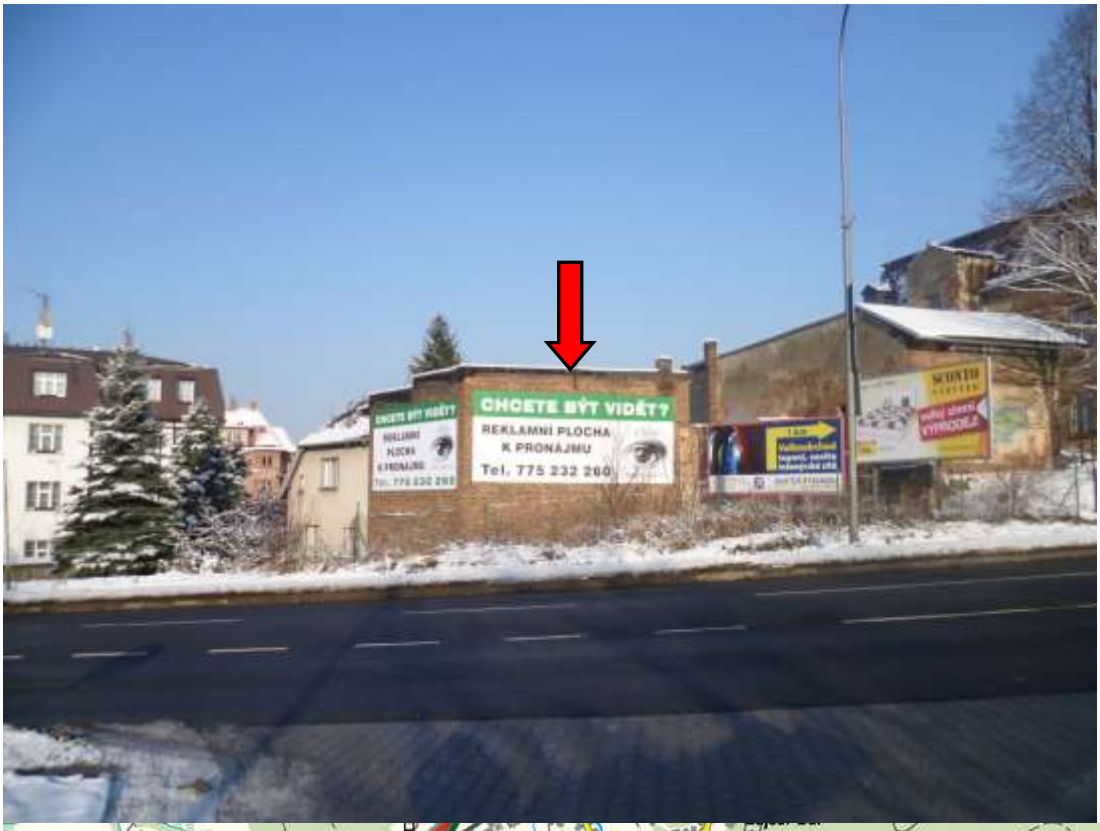

13 Nabídkový list

Město: Liberec – křižovatka centrum
Adresa: křižovatka M.Horákové/Košická, hlavní výjezd z centra na dálnici

Viditelnost: více jak 100 m **umístění:** kolmo ke komunikaci **velikost:** 400 x 300 cm
Poloha: centrum města
Komunikace: hlavní průtah městem, výjezd z centra
V blízkosti se nachází: restaurace, centrum s obchody, Babylon, autosalón, ČD nádraží

14 Nabídkový list

Město: Jablonec nad Nisou
Adresa: ulice Podhorská, výjezd z centra na Harrachov a Tanvald

Viditelnost: více jak 100 m **umístění:** kolmo ke komunikaci **velikost:** plachta 800 x 200 cm
Poloha: průjezd centrem na Harrachov a Tanvald
Komunikace: silnice I/14, hlavní tah městem
V blízkosti se nachází: obytná zóna, restaurace, škola, zastávka MHD,

15 Nabídkový list

Město: **Liberec**
Adresa: příjezd do Liberce po I/35 od Děčína, České Lípy a Hrádku n.N.(Německa)

Viditelnost: více jak 100 m **umístění:** kolmo ke komunikaci **velikost:** 12 x 2 m
Poloha: okrajová část Liberce s obytnou a průmyslovou zástavbou
Komunikace: rychlostní komunikace I/35, hlavní průtah Libercem od Děčína a Německa
V blízkosti se nachází: čerpací stanice, průmyslová zóna, golfové hřiště

16 Nabídkový list

Město: **Liberec**
Adresa: příjezd do Liberce po I/35 od Děčína, České Lípy a Hrádku n.N.(Německa)

Viditelnost: více jak 100 m **umístění:** kolmo ke komunikaci **velikost:** 12 x 5,5 m
Poloha: okrajová část Liberce s obytnou a průmyslovou zástavbou
Komunikace: rychlostní komunikace, silnice I/35, hlavní průtah Libercem
V blízkosti se nachází: čerpací stanice, průmyslová zóna, golfové hřiště

17 Nabídkový list

Město: Liberec
Adresa: příjezd do Liberce po I/35 od Děčína, České Lípy a Hrádku n.N.(Německa)

Viditelnost: více jak 100 m **umístění:** kolmo ke komunikaci **velikost:** 7 x 5 m
Poloha: okrajová část Liberce s obytnou a průmyslovou zástavbou
Komunikace: silnice I/35, hlavní průtah Libercem
V blízkosti se nachází: čerpací stanice, průmyslová zóna, golfové hřiště

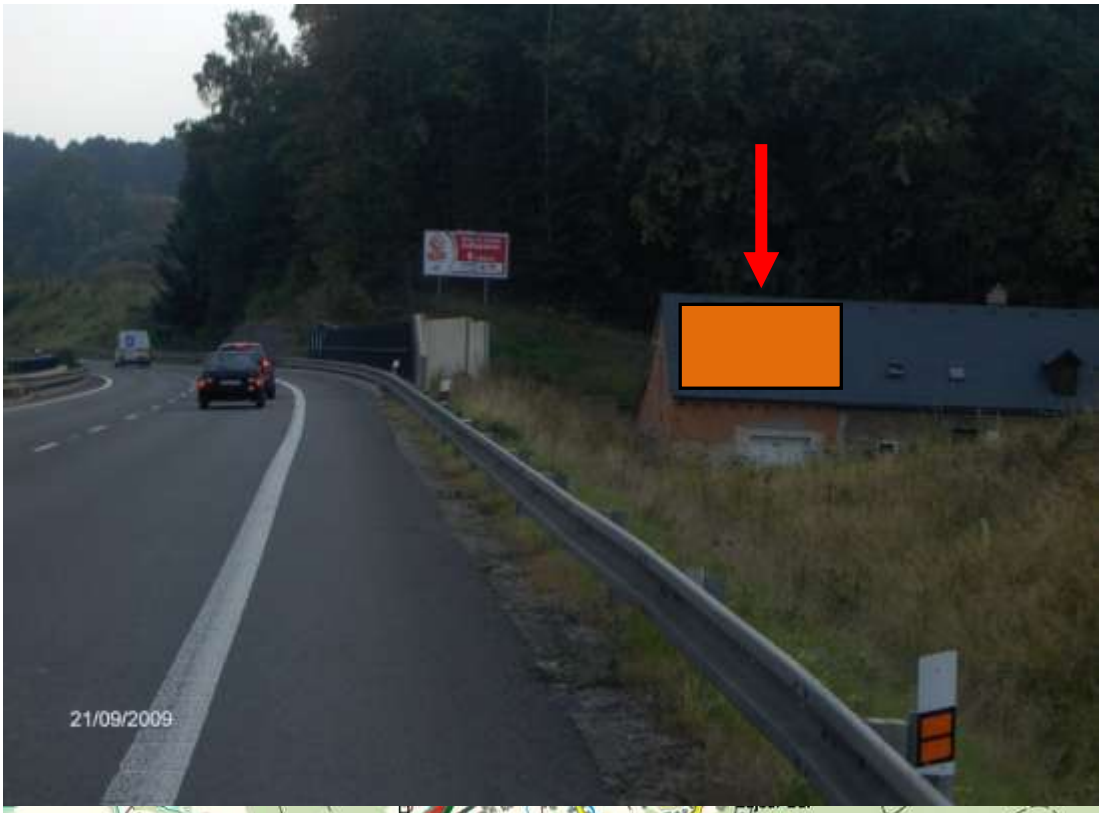

18 Nabídkový list

Město: **Liberec**
Adresa: příjezd do Liberce po R35 od Prahy, Turnova a Jičína cca 15 km

Viditelnost: více jak 100 m **umístění:** kolmo ke komunikaci **velikost:** 5 x 9 m
Poloha:okrajová část
komunikace: silnice R35, hlavní tah na Liberec a Děčín
V blízkosti se nachází: čerpací stanice

19 Nabídkový list

Město: Jablonec nad Nisou, Rýnovická
Adresa: Rýnovická ulice, průjezd centrem na Liberec

Viditelnost: 100 m **umístění:** šikmo ke komunikaci **velikost:** 510 x 240 cm
Poloha: centrum města, obytná zóna
Komunikace: průtah centrem města na Liberec, Janov a Bedřichov
V blízkosti se nachází: nemocnice, restaurace, čerpací stanice, obytná zóna, Interspar, Penny

20 Nabídkový list

Město: **Tanvald**
Adresa: silnice I/14 průjezd městem na Jablonec n. N. od Harrachova a Polska

Viditelnost: 100 m **umístění:** kolmo ke komunikaci **velikost:** 510 x 240 cm
Poloha: průjezd centrem, Jablonec n.N., Liberec a Prahu
Komunikace: silnice I. třídy č. 14
V blízkosti se nachází: náměstí, centrum s obchody

21 Nabídkový list

Město: Desná v Jizerských horách
Adresa: ulice Krkonošská, silnice I/10 průjezd na Harrachov

Viditelnost: více jak 100 m **umístění:** kolmo ke komunikaci **velikost:** 600 x 400 cm
Poloha: průjezd městem na Harrachov a Polsko od Jablonce a Liberce, Prahy
Komunikace: silnice I. třídy č. 10, na křižovatce na vodní nádrž Souš, Hejnice, Frýdlant
V blízkosti se nachází: restaurace, autobusová zastávka, čerpací stanice,

22 Nabídkový list

Město: Desná v Jizerských horách
Adresa: ulice Krkonošská, silnice I/10 průjezd na Harrachov

Viditelnost: více jak 100 m **umístění:** kolmo ke komunikaci **velikost:** 600 x 400 cm
Poloha: průjezd městem na Harrachov a Polsko od Jablonce a Liberce, Prahy
Komunikace: silnice I. třídy č. 10, 500m od křižovatky na vod. nádrž Souš, Hejnice, Frýdlant
V blízkosti se nachází: restaurace, autobusová zastávka, čerpací stanice,

23 Nabídkový list

Město: **Turnov**
Adresa: příjezd do Turnova po I/35 od Jičína a Hradce Králové

Viditelnost: více jak 100 m **umístění:** kolmo ke komunikaci **velikost:** 6 x 4,5 m
Poloha:okrajová část, obytná zóna
komunikace: silnice I/35, hlavní tah na Liberec, Jablonec n. N. a Děčín
V blízkosti se nachází: čerpací stanice, Lidl, cetrum s obchody

Nabídkový list

Město: Držkov od Turnova a Prahy
Adresa: silnice I/10 průjezd na Tanvald a Harrachov

Viditelnost: více jak 100 m **umístění:** kolmo ke komunikaci **velikost:** na vyžádání
Poloha: průjezd městem na Harrachov a Polsko od Jablonce a Liberce, Prahy
Komunikace: silnice I. třídy č. 10, průjezd městem
V blízkosti se nachází: restaurace, autobusová zastávka, obecní úřad,